



11号  
TSUBASA

# とり村回覧板



## スポンサー募集 集合編!

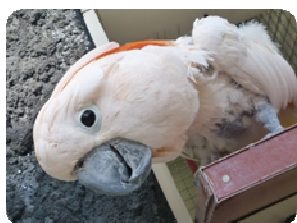

トキ@オオバタン



フク@オカメインコ

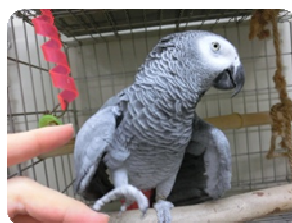

空@ヨウム

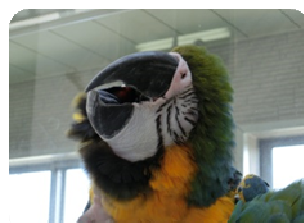

ルリ@  
ルリコンゴウインコ



お母さん@  
オオハナインコ



コバ@コバタン

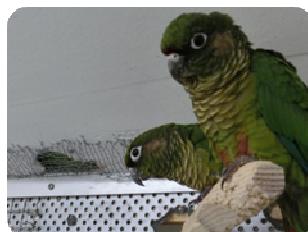

アニー・サミー@  
ウロコメキシコインコ

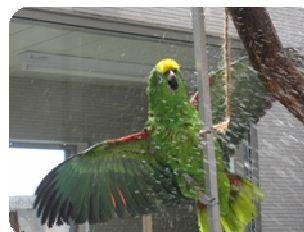

えっちゃん@  
キビタイボウシインコ

~TSUBASA~

「The Society for Unity with Birds - Adoption and Sanctuary in Asia」  
(鳥と調和のとれる社会 - アジアの里親とサンクチュアリ)

TSUBASA はインコ・オウム・フィンチと暮らす全ての方、そして動物愛護に関心をお持ちの方に対して、より良いバードライフのご提案と適正な飼育の為の啓発活動を行っております。また、様々な理由により手放されてしまった鳥達を引き取り（里子制度）、新しい飼い主さんを探す（里親制度）活動を行っております。広く、皆様に活動を知っていただく事を目的とし本紙を発行しております。



TSUBASAは「人鳥社会の幸せのために」を  
理念にレスキュー活動をする団体です  
**人・鳥・社会の幸せのために**



# 2013年もTSUBASAを よろしく願っています！



2012年8月30日付けで、NPO法人となったTSUBASAは、おかげさまで、12月31日を持ちまして、第一期の事業年度を終えることができました。ご支援いただきました皆様、本当にありがとうございました！2013年1月1日から第二期の始まりです。スタッフ一同、そして、鳥たち一同、新たな気持ちでますます邁進してまいりますので、引き続き応援していただけましたら、大変うれしいです。ここで、TSUBASAから2013年度の3つのマニフェストをお伝えさせていただきます。

## ①最低でも月一度は愛鳥塾を開催いたします！

⇒鳥さんに関する食餌や飼養環境、エンリッチメント、フォーミング、トレーニングなどなど鳥さん初心者の方からベテランさんまで、さらに知識の向上をしていただけるようにスタッフたちも日々勉強してまいります。

## ②未来の鳥バカさんたちを育てます！

⇒近隣の幼稚園や小学校に積極的に呼びかけて見学にお越しいただき、鳥さんの魅力について大いに伝えてまいります。鳥さんだけにとどまらず、動物を愛する気持ちを育てていけたらという想いがあります。

## ③地域でイベント開催！

⇒TSUBASAの理念である「人・鳥・社会の幸せのために」の「社会」の部分強化していくために、地域でフリーマーケットなどを開催してまいります。地域社会に鳥さんをはじめ動物愛護に理解をしていただき、関心を持っていただけるように、常に情報発信に努めてまいります。

2013年のマニフェストを3つにまとめたかったのですが、実はやりたいことが山ほどあります。バードシッターさんや鳥さんに関する良き、そして適切な相談相手となっていただくバードライフアドバイザーの講座開講や、ペットホテル開業などなど、2013年は情報収集やスタッフの知識の向上など、これらの地盤固めをしっかりとやっていきます。

2013年も「人・鳥・社会の幸せのために」の理念の下、飼い主さんと愛鳥さんのために努めてまいります。引き続き、どうぞよろしく願っています！

NPO法人TSUBASA



いつもご支援  
ありがとうございます。  
2013年  
もよろしく願  
います！

2013年の顔  
「なずな」

## ボランティアさん大募集！

TSUBASAへ引き取られる鳥は後を絶ちません。そのため、一羽一羽のケアをより多くすることが出来るよう一緒に鳥のお世話をしてくださるボランティアさんを募集しております。私たちのブログ「TSUBASAみらくる日記」にて募集させていただいておりますのでお時間がある方はお力をお貸しください。

またこの度TSUBASAでは、掃除などの通常作業の他に「人、鳥、社会の幸せのために」活動して下さるプロフェッショナルボランティアさん（略してプロボラ）を募集することとなりました。

プロボラとは、会計士がNPO法人の会計のお手伝いをしたりwebデザイナーがHP作成を手伝ったりと、普段の仕事で得たスキルをボランティア活動の一つとして提供し社会貢献活動をすることです。

ご自身のスキルをTSUBASAのために、お役立ていただけましたら大変嬉しいです。

現在お手伝いいただきたいのが

- ①TSUBASAのHPを一緒に作成して下さる方
- ②ケージ用の止まり木作りや、鳥の遊び場等の施設整備を一緒に行って下さる方
- ③掃除などの通常作業はもちろん、体調管理や爪切り（特に大型）などのケアを一緒に行って下さる方

詳しい内容等は、お電話やメールにてお話しいたしますのでお手伝いいただける方やご検討中の方はご連絡ください。



# 数字で見る2012年のご報告

里親が決定した鳥さん：95羽  
TSUBASA で引き取った鳥さん：110羽  
ボランティア様の数：175名（頭数）

2012年は、95羽という大量レスキューがあったため引取りの件数はこれまでのTSUBASAの中で最大数となりました。ですが、大変嬉しいことに困難を支えてくださるボランティア様の数も里親が決まった鳥の数もTSUBASAの歴史上1番となりました！！ありがとうございます！

「何かできることがあったら声をかけてください。ありがたいことにそう言っていただけることがあります。TSUBASAは、NPO団体として皆様のご協力やお力添えを必要としております。今回は具体的にどのようなTSUBASAへの支援があるか、お伝えしたいと思います。

## TSUBASAを応援！ その4 ～時間編～

もし、皆様のお時間が許すのでしたらぜひ「とり村」へ遊びにいらしてください。TSUBASAで引き取る鳥たちは、人が大好きです。残念ながらスタッフは日常業務の中で、たくさんは鳥たちと遊んであげられません。ぜひ鳥たちの遊び相手になってあげてください。

## TSUBASAを応援！ その1 ～支援の羽 編～

TSUBASAでは、2012年より「支援の羽」というサポートの形を設けています。これは、手作りの鳥雑貨などをTSUBASAにご提供いただき、それをTSUBASAは販売し、募金にさせていただきますという物です。無料でご提供いただく事になりますが大切に販売の機会を作っていきます。詳しくは、ブログ「TSUBASAみらくる日記」をご覧ください。

## TSUBASAを応援！ その5 ～物資編～

今、TSUBASAで必要としている物を書かせていただきます。

- ・中古書籍（販売し募金になります）  
詳しくは、お問い合わせいただくかブログ「TSUBASAみらくる日記」をご覧ください。
- ・鳥用オモチャ（可能な限り新品）  
手作りでスタッフが与えていますが、市販の物も喜びます。
- ・果物・野菜  
遊びにいらした際のコマツナー束でも大歓迎です！  
ニンジン・サツマイモ・カボチャ・小松菜・ミカン・リンゴなど大歓迎です

## TSUBASAを応援！ その2～ボランティア技術編～

TSUBASAでは、鳥たちのお世話のほかにも様々な活動があります。

- ・教育啓発活動としての、英語書籍の和訳
- ・施設全体の整備
- ・中古書籍や支援の羽の販売準備（PC作業）
- ・ホームページの更新
- ・レスキュー業務

目的のある作業において、今後ボランティアさんを積極的に募集させていただきます。ご興味を持っていただける方はどうぞよろしくお願いいたします。

## TSUBASAを応援！ その6 ～ボランティアお世話編～

TSUBASAには、スタッフが4名しかおりません。常に衛生的な施設を維持し、鳥たちに次の家族（里親さん）が見つかるようにするために、日常のお世話をさせていただくボランティアさんのお力がが必要です。ご希望があれば平日は、ボランティアの合間に、10分程度の技術的（爪切りや保定）なミニ実習もさせていただいています。ぜひ、愛鳥さんのためにお役立てください。



## TSUBASAを応援！ その3～資料掲載場所編～

TSUBASAは日本で唯一の鳥の保護団体ではありませんが、まだまだ決して知名度は高くありません。鳥を手放すと決めてからTSUBASAを知る飼主さんも多く、そうなる前に出会いたかったと思うことがあります。私たちは、レスキュー業務はもちろん大切ですが、手放さなくて済む永いサポートも重要だと思っています。そのために、存在を知っていただく事。2013年から積極的なリーフレット配布活動をしていきたいと思っています。これまでに、置かせていただく事のなかった、ペットショップはもちろん、図書館などにも掛け合っています。もし、皆様の地域でTSUBASAのリーフレットを置いていただける所がございましたら是非ともご連絡ください。

## TSUBASAを応援！ その7 ～寄付編～

TSUBASAは、認定NPO法人を目指しています。認定を取得するための要件に、以下のものがあります。2012年、2013年で3000円以上の寄付者が年平均100名以上いること。この条件をクリアするために、誠に厚かましいお願いですが、ご寄附いただく際にはぜひとも、お名前ご住所をお教えてください。認定取得で、今まで以上に多くの方のお役に立てる活動ができると信じています。

いつもご支援いただき、本当にありがとうございます。これからも、「人・鳥・社会の幸せのため」に活動を続けてまいります！

# とり村クリスマス会レポート

2012年  
12月24日(月)



とり村で初めて開催しましたクリスマス会！  
午前中はDVD上映会から始まり、  
澤渡なおこ様による「二胡の演奏会」や、  
NPO法人TSUBASAのオークション、  
11月の第2回ABIcOで開催、企画しました



「愛鳥さん写真展&コンテスト」の受賞者様商品授与式、  
鳥爺による「プチ寺子屋」、そして最後は、  
鳥グッズ限定の「プレゼント交換会」という  
プログラムでした。

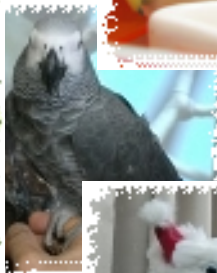

沢山のお客様と、コンテスト受賞者様の鳥さん達  
と一緒に、大いに盛り上がる事が出来ました！

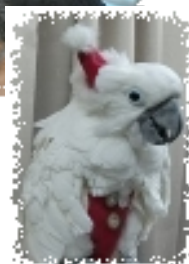

**ご参加頂いた皆様、本当に  
ありがとうございました！**



国内ではCAP!, とり村限定!

## 天然素材のナチュラルペレット

### ヒギンズインチューンナチュラルシリーズ

ヒギンズ社のペレットは化学保存料などを使わず  
フルーツ本来の味と香り付け、ターメリックなどの  
天然素材を使って色付けして着色ペレットを好む  
鳥さんにもおススメです。粒の大きさや形もユニークで  
それぞれに味付けが異なるのも特徴です。  
愛鳥さんにぜひ食べさせたい天然の栄養食です。



オカメサイズ	907g/2467円
パロットサイズ	1.36kg/3171円
マコウサイズ	1.36kg/3171円

## ナッツとフルーツのハーモニー

### ヒギンズインチューンスナックアタックシリーズ



ナッツとフルーツをふんだんに使った、おやつです。  
いつもの食事にちょっとリッチな楽しみを!!

ポカナッツ	340g/1375円
トゥルーフルーツ	340g/934円
ナッツトゥフルーツ	340g/1081円





いつだって  
心はとり年!

年賀状コンテスト  
2013

結果発表!



とり村では今年も『愛鳥さん年賀状コンテスト』を開催いたしました!

2013年も楽しい愛鳥さんとの一年に♪という想い溢れる年賀状のご応募、ありがとうございました!

金賞



トリとヘビのコーラス

銀賞



2013 プリンと  
キティの初笑い♪

銅賞



一富士 二〇〇 三茄子?

おめでとう  
ございました!  
また2014年に  
お会いしましょう

受賞者様には「365days」鳥とりカレンダー(2014年版)に掲載される権利各1枠(日付指定不可)と、お家の愛鳥さんに合わせたオリジナル上り木、無農薬薬物、とり村特製おやつ等々、賞品を贈呈させていただきます。年賀状コンテストは、2014年も開催予定です。皆様もふるって応募下さい!

その他結果発表の詳細はブログ「とり村便り」<http://ameblo.jp/torimurashop/>をご覧ください!



# 再開! とり村バードラン!!

とり村開村以来、愛鳥さんと飼い主さんのコミュニケーションや他の環境での社会生活を体験し、鳥さんの社会性の強化などの場としてご利用頂いておりました、とり村バードラン。とり村にある、愛鳥さんと一緒に遊びに来ることが出来るスペースです。2012年夏より、レスキューなどの事情でお休みを頂いておりましたとり村バードラン、お休み中も「再開はまだですか?」等お問い合わせを沢山頂き、ご迷惑をおかけいたしました。2013年1月より、涙を持って再開をさせて頂いております。再開にあたり、ご利用方法などに変更がございますのでご利用をされる方は、事前にHPのご利用規約をよく読み、ご了承の上、ご来村頂けようどうぞよろしくお願いいたします。

★★とり村HPが新しくできあがりました★★

とり村イベント情報・バードラン情報  
001 向上商品や季節な鳥さん雑貨情報など  
HP: <http://www.torimura.jp/>  
ブログ: <http://ameblo.jp/torimurashop/>  
通販サイト: <http://torimura.com/>

## ●再開後変更事項●

- ①事前ご予約制とさせていただきます。
  - ②健康診断・ケラミジア検査などで体調に問題の無い、1歳以上の鳥さんの入場とさせていただきます。
- ★バードラン詳細はこちら!  
[http://www.torimura.jp/bird\\_run.html](http://www.torimura.jp/bird_run.html)





# 愛鳥さんに起こりやすい問題・**肥満**について知っておこう



皆さん、愛鳥さんの体重と、その鳥種の適正体重はご存知でしょうか？  
適正体重を20%オーバーすると、肥満症に分類され、ダイエットが必要です。  
(小柄な子や大柄な子もいますので、体格もしっかりチェックしてあげてくださいね)

鳥種	平均体重	肥満体重
セキセイインコ	30~35g	42g 以上
文鳥	22~25g	30g 以上
ボタンインコ	42~50g	60g 以上
コザクラインコ	45~55g	66g 以上
オカメインコ	80~90g	108g 以上

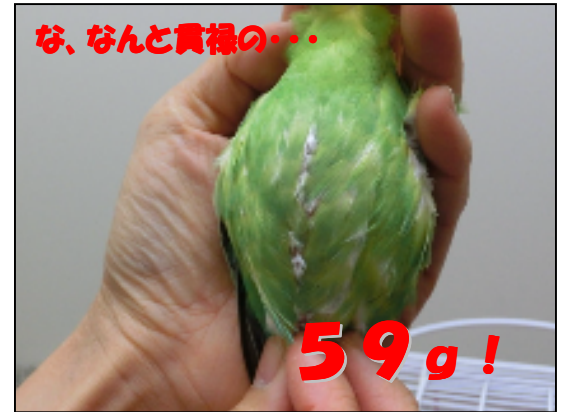

一般家庭で飼育されている鳥さんの多くが、肥満症だと言われています。  
肥満によって、更に脂肪肝、高脂血症や動脈硬化、糖尿病などのいわゆる生活習慣病が鳥さんでも起こってきます。  
それでは、どうして鳥さんに肥満が多いのでしょうか。

## その① 運動不足

野生では一日で何キロもの移動をおこないますが、飼育鳥はケージの中で一日の大半を過ごしています。そして、肥満になると更に動かなくなるという悪循環が起こります。

## その② 栄養不足

シード、特にむき餌だけだと、鳥さんの体に必要とされるビタミンやミネラル、必須アミノ酸が不足してしまいます。特に換羽や産卵で蛋白要求量が増える時期に、食餌の中の蛋白質・必須アミノ酸が不足すると、それを補うために食餌を過剰に摂取するため、肥満になってしまいます。

そして、食餌の中のヨード不足により甲状腺機能低下症が起こります。  
甲状腺ホルモンは代謝率を上げるので、不足するとこれも肥満の原因になります。

## その③ 高脂肪食

ヒマワリ、麻の実、サフラワーなどは鳥が好んで食べますが、非常に脂肪分の多い食餌です。小型の鳥のミックスシードには多く入っている事もあるので注意が必要です。

## その④ 過食

雌に多く見られます。発情すると産卵の為、食餌の摂取量が多くなります。  
飼育下では持続的に発情してしまう子も多く見られるので、そのため肥満が起こってきます。

迫り来るメタボリック  
シンドローム  
糖尿病  
脂肪肝  
動脈硬化



白い部分全てが脂肪ですΣ(°Д°)!

写真左側が高脂血症の鳥さん、右側が健康な鳥さんの血液です。高脂血症の鳥さんの血液の半分以上が脂肪(画像の白い部分)で、ドロドロの状態です。

(画像: Brisbane Bird Vet)  
こうならないためにも、規則正しい生活・食餌をこころがけましょう。

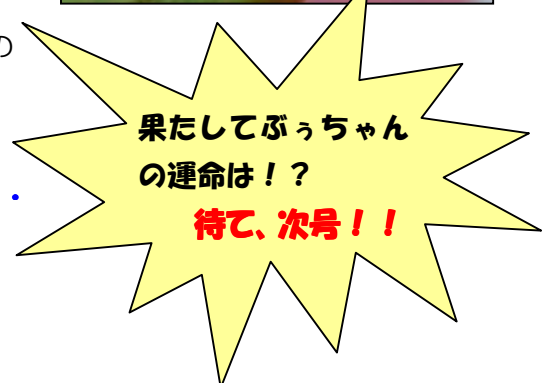



# 愛鳥家さん こんにちは!

今回は

お客様やボランティアさんとして、TSUBASAが  
何度もお世話になっている平田様とあとる君のお話です。  
バードランには何度も来ていただいている鳥さんですが改めて、  
どのような毎日を送られているか聞いてみたいと思います。

こんにちは。私はコザクラインコの女の子(9才)とコミドリコンゴウインコの  
男の子(4才)と暮らしています。  
今日はあとる@コミドリコンゴウとの事についてご紹介させていただきます。

コミドリコンゴウと一緒に暮らすことになったのは、たまたま見かけたコミドリ  
コンゴウの画像に一目ぼれしたのが、そもそものきっかけです。いつかお迎えが  
できたらと、色々情報を集めたり、ショップ等をのぞいたりしていました。  
そんな時に出会ったのがあとる君です。それまではコザクラインコより大きな鳥と  
暮らしたことがなかったので不安などもありましたが、自分の年齢やコミドリ  
コンゴウの一般的な寿命を考えたら、今がよいタイミングなのかもと思い、  
お迎えを決意しました。

あとる君



「おしゃべりしますか?」と良く訊かれますが、答えは「します」です。(発音は微妙ですが…。)  
ボギャブラリーは「あとる〜」「おいしい?」等であまり多い方ではないと思います。  
最近のブームは「コラ」らしく、よく「コラ、コラ」となぜか怒られています、外出の際に「気をつけてね〜」  
と言ってくれるのが嬉しいです。でも一緒に暮らしているコザクラさんの鳴きまね(?)が一番上手だったりします。  
あとる君と一緒にいて、鳴き声などの大変なこともたくさんありますが、良かったと思う事は数えきれません。  
そばに居てくれるだけで本当に幸せな気持ちにさせてくれています。

## 愛鳥さんをお迎えして…。

我が家の鳥さん達は100%私の希望&都合でお迎えした子達です。  
彼らは私にたくさんのそれこそ大小様々な幸せをくれています。  
そんな彼らがせめて少しでも日々を幸せだと感じてもらえるように  
家の子で良かったと思ってもらえるように努力していきたいと思っています。



## 95羽里親会の報告!



2012年7月、元ペットショップからTSUBASAに来る事となった95羽の鳥達。  
HPやブログ、過去の回覧板等、様々なところで話題に上がったため、ご存知の方も多いと思います。  
厳しい環境で育ち、多くの方に支えられ、辛い投薬生活を乗り越えた彼らが、2012年10月に自らの  
幸せをつかむ為、里親会に参加しました。一週間にも渡る長い里親会を行い、新しい家族とめぐり  
会えたのは全部で74羽。実に9割近くの鳥達がTSUBASAから里親さんの元へ卒業して行きました。

里親会当日は、平日にも関わらず、朝から沢山の方にお越しいただきました。スタッフが総動員  
したにも関わらず、希望の鳥に申し込みをするのにも、長い時間お待ちいただかなければいけないほど。  
中には希望の鳥が重なり、里親さんを決めるためのお話し合いを設ける場面も多々ありました。

今回の里親会で残念ながら里親さんとめぐり会えなかった鳥達も里親会  
終了後に家族と出会う事ができ、2013年1月1日現在、里親さんを探し  
ているのは十姉妹が10羽のみとなりました。



当初はたくさんあったケージも最終的には2つのみになりました。

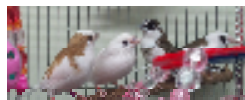

たくさんのご支援を頂き  
本当にありがとうございました。

### 95羽里親会

開催日:  
2012年10月22日~28日  
参加羽数: 86羽  
里親決定羽数: 74羽  
参加人数: 数え切れないほど

# 写真de4コマ漫画

明日もきっと



## 2013年1月現在決まっているイベント

- 2月24日(日) NPO法人TSUBASA総会  
於：株式会社ロムテック（埼玉県新座市中野 2-2-22）  
対象者：2012年度TSUBASA会員 正会員・名誉会員の皆様
- 3月10日(日) 第6回TSUBASAフォーラム  
2012年のTSUBASAの活動報告会と2013年の展望をお伝えさせていただきます。  
於：国立利根川青少年総合センター（東京都渋谷区代々木神園町 3-1）
- 5月6日(月・祝) 第8回TSUBASAセミナー  
講師：海老沢 和荘 先生（横浜小鳥の病院 院長）  
於：国立利根川青少年総合センター（東京都渋谷区代々木神園町 3-1）
- 6月16日(日) 第11回TSUBASAシンポジウム in 福岡  
with とりっずフェス  
講演者：片岡 智徳 先生（あゆとも動物病院 院長）  
菺方 順子 様（株式会社アール・ワン 代表取締役） 他  
於：天神チクモビル（地下鉄天神駅から徒歩8分）



## 2013年TSUBASA会員募集中!



TSUBASAの趣旨をご理解いただき、その活動に賛同してくださる方を募集しております。入会時には鳥の世話情報や海外の飼養関連情報が詰まった教育パックをお届けいたします。会員年度は1月から12月まで。途中入会も可能です。

- 【特典】
- ・各種イベントの割引+優先予約ができる
  - ・HP内の会員専用ページを閲覧できる
  - ・各種情報をいち早くお届け
  - ・入会時に教育パックをお届け



## 告知 詳細 お申込

TSUBASA ホームページ：<http://www.tsubasa.ne.jp>  
TSUBASA みらくる日記：<http://ameblo.jp/tsubasa0615>  
Email：[tsubasao615@gmail.com](mailto:tsubasao615@gmail.com)  
TEL：080-3939-0615

## 編集後記

こんにちは、TSUBASAの河村です。回覧板をご覧ください、誠にありがとうございます。皆様のお役に立つ情報がございましたら、幸いです。今号も盛り沢山の内容で、実は納まりきらなかった記事があります。去る2012年11月に来日されたペーパーバグ博士と、ヨウムの子ちゃんが挑戦する「モデル/ライバル法」によるトレーニング方法についての記事です。こちらは、次号のお楽しみということですが、皆様にも読んでいただけたら嬉しいです。

## TSUBASA・とり村

- 営業時間  
1階 10:00~17:00  
2階 11:00~15:00  
(大型部屋のみ 11:00~13:00)
- 定休日 毎週木曜  
(木曜日が祝日の場合は通常営業)
- 所在地 埼玉県新座市中野2-2-22
- 最寄駅 東武東上線「柳瀬川駅」から徒歩約25分

(土)(日)(祝)は、11:00、12:00、13:00、14:00に定期便を柳瀬川駅東口より運行しております。平日と休日の該当時間外は、事前にご予約をお願い致します。

TEL：048-480-6077  
FAX：048-480-6078  
E-mail [tsubasa0615@gmail.com](mailto:tsubasa0615@gmail.com)



「とり村回覧板12号」は2013年4月に発行予定です。お楽しみに!

\*お願い\*  
「とり村回覧板」を置いてくださる、施設並びに動物病院を募集しています。興味をお持ちの方はTSUBASAまでお問合わせください。

### 【発行元】

\*NPO法人TSUBASA\*  
柴田 祐末子 (編集責任)  
河村 千里 (編集長)  
涌井 智美  
津田 佳枝

\*株式会社ドリームバード\*  
御堂 明日美 庭野 真吾  
望月 健人 高橋 麻由美

【発行】 2013年1月